Her Hafta Cumartesi Günleri Çıkar
Sayı: 42 13 ŞUBAT 1965 50 Kuruş

ZİPZİP

7 den 77 ye kadar her gencin mecmuası

ÜÇÜNCÜ GOL

Fransız Tenis federasyonun toplantısına katılmak üzere yola çıkmış Sporcu Cimi'nin fena çıkan falına aldırış etmiyen ev halkından bazıları, fal için yaşlı kadın Bn. Doroti'ye takılmaktadırlar... Halbuki gerçekler, onu hakli çıkaracaktır.

MEMLEKETİMİZ HAKKINDA KÖTÜ BİR İZLENİME KAPILMAMANIZ İÇİN BUNLARI GÖNDERİYORUM... SELÂMLAR... İMZA: ANSELMO CİROTTİ...
NAMUSLU ADAMLAR EKSİK DEĞİL ŞU DÜNYADA BAY CERİ...
NE DEMEK İSTİYORSUNUZ?
İTALYADAN.... İ...TAL...YA..DAN... GELİYOR, ANLAMADINIZ MI HALÂ?
ANLADIM... İTALYADAN...
BAY CİMİ'NİN İTALYADA İŞİ NE ?..
ACELE BİR İŞ İÇİN GİTTİYSE BİZE NİÇİN YAZMADI...
BAYAN NEDLET'İN MÜREKKEP LEKELERİ YALAN SÖYLEMEZ... İTALYA...
ŞEYTANLAR GÖTÜRSÜN BAYAN NEDLET'İ. SIRASI MI ŞİMDİ BUNUN? PROFESÖRE TELEFON ETMELİ...
PROFESÖRÜN TELEFON NUMARASI ŞU DEFTERDE YAZILIYDI. BULDUM İŞTE...
MATMAZEL... FRANSA... BELVİL... O 42'Yİ İSTİYORUM. EVET... MERSİ...
BİRAZ SONRA...
CERİ, TELEFONDA BEKLERKEN AKLINDAN HEP İYİ ŞEYLER GEÇİRİYORDU... CİMİ'NİN SESİNİ İŞİTECEĞİNE O KADAR İNANIYORDU Kİ... FAKAT... NE DEDİNİZ ?. BİR HAFTADIR YOK MU
22
SAHİ Mİ?
ŞEY... MERSİ...
DEVAMI GELECEK SAYIDA

Yaman Gazeteci Rik

Ölümle sık sık tehdit edilen Sanayici Remi'nin peşinde dedektifler de vardır. Bunlardan birisi, bu olayları kasten Remi'nin tertiplediğini öne sürerek onu suçlu çıkarmıştır. Gazeteci Rik ise o kanıda değildir. Gerçek suçluların peşindedir.

1

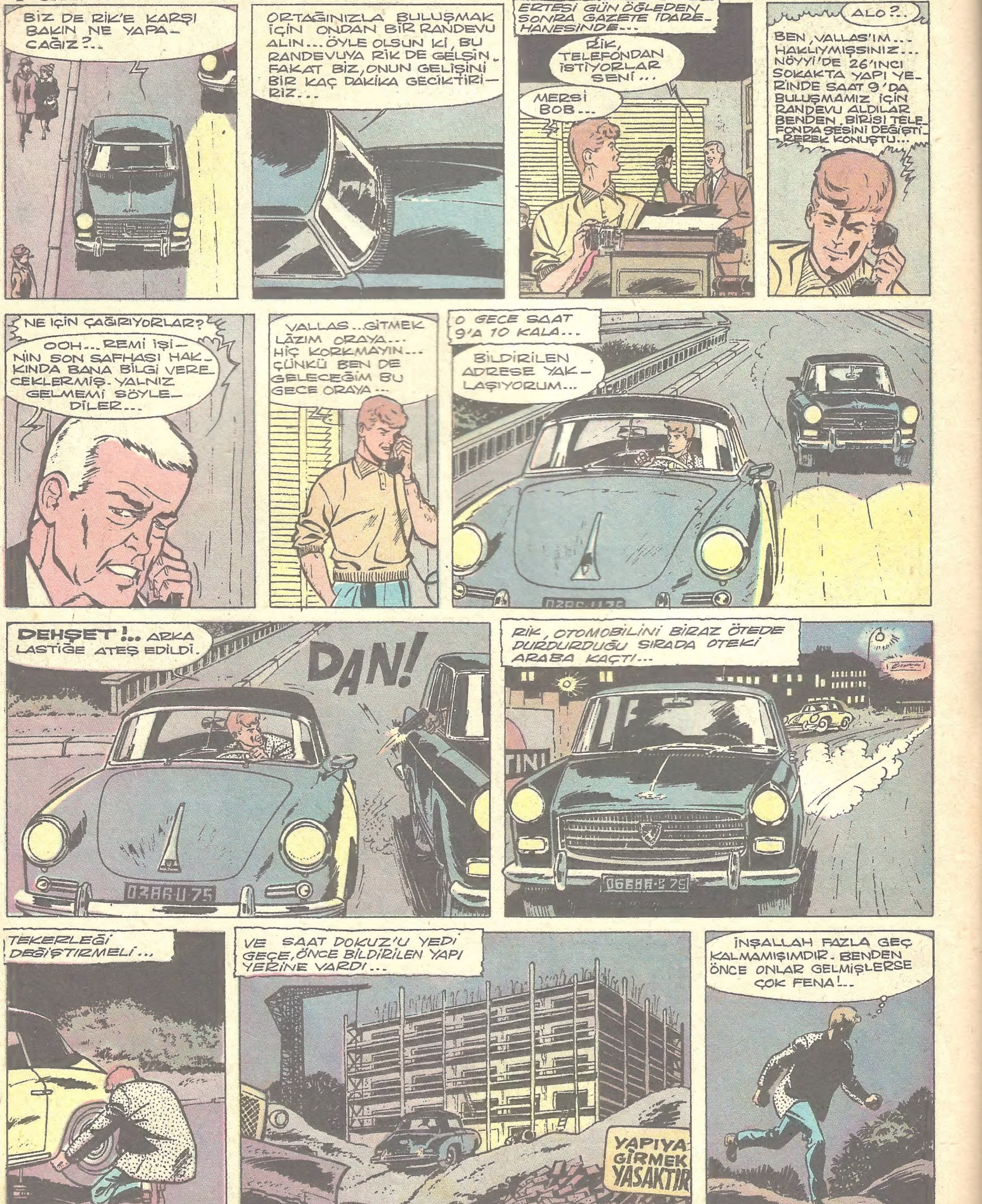

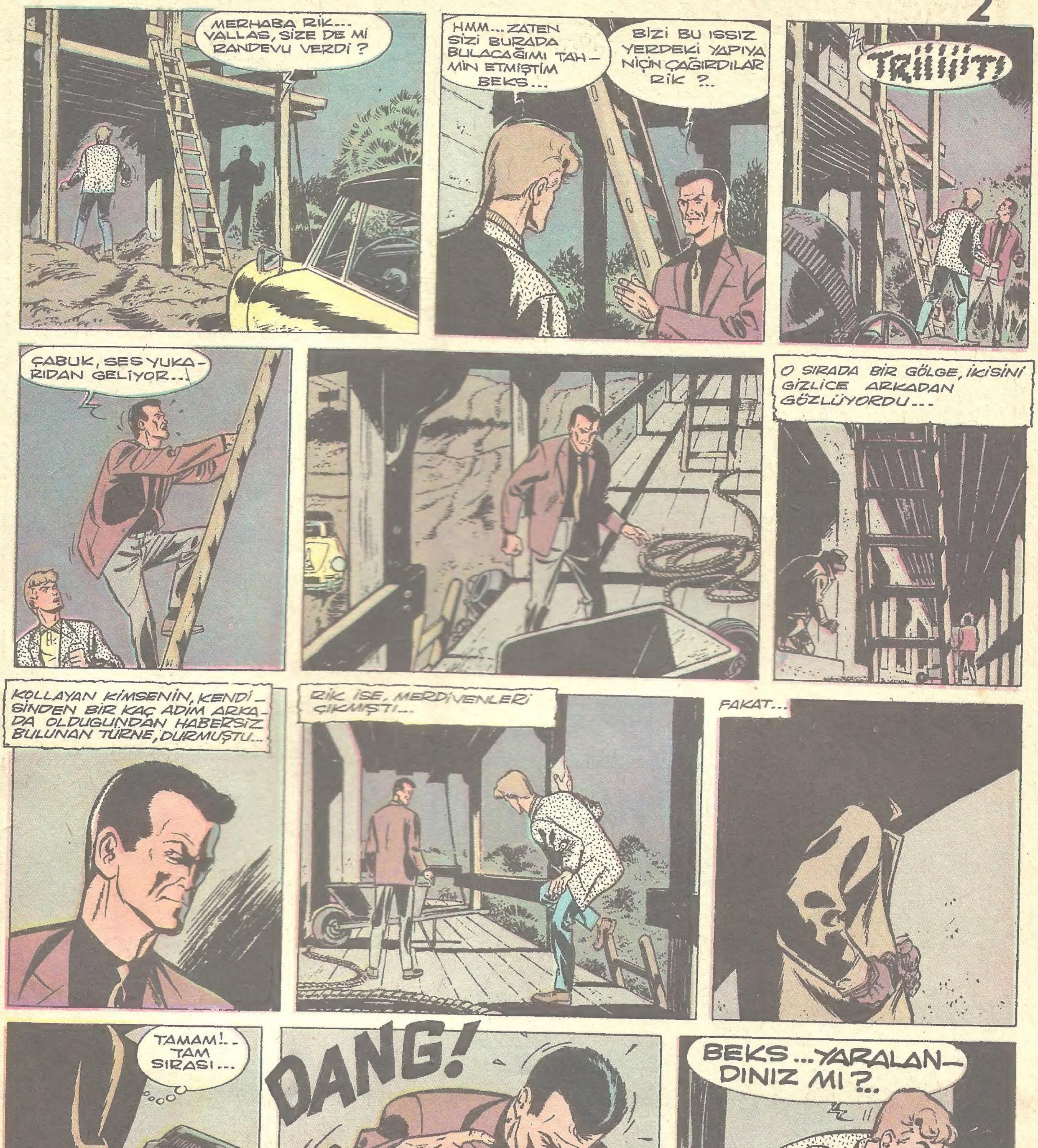
MERHABA RİK... VALLAS, SİZE DE Mİ RANDEVU VERDİ ?
HMM... ZATEN SİZİ BURADA BULACAĞIMI TAHMİN ETMİŞTİM BEKS...
BİZİ BU ISSIZ YERDEKİ YAPIYA NİÇİN ÇAĞIRDILAR RİK ?..
TRİİİİİT!
ÇABUK, SES YUKARIDAN GELİYOR...!
O SIRADA BİR GÖLGE, İKİSİNİ GİZLİCE ARKADAN GÖZLÜYORDU...
KOLLAYAN KİMSENİN, KENDİSİNDEN BİR KAÇ ADIM ARKADA OLDUĞUNDAN HABERSİZ BULUNAN TÜRNE, DURMUŞTU...
RİK İSE, MERDİVENLERİ ÇIKMIŞTI...
FAKAT...
TAMAM!.. TAM SIRASI...
DANG!
BEKS... YARALANDINIZ MI ?..
DEVAMI GELECEK SAYIDA

YARIŞÇI CON

Yarışçı Con, izini kaybettiği arkadaşı Stiv'in bir yük gemisiyle kaçırıldığını düşünerek Deniz polisini haberdar etmiş bulunmaktadır.

1

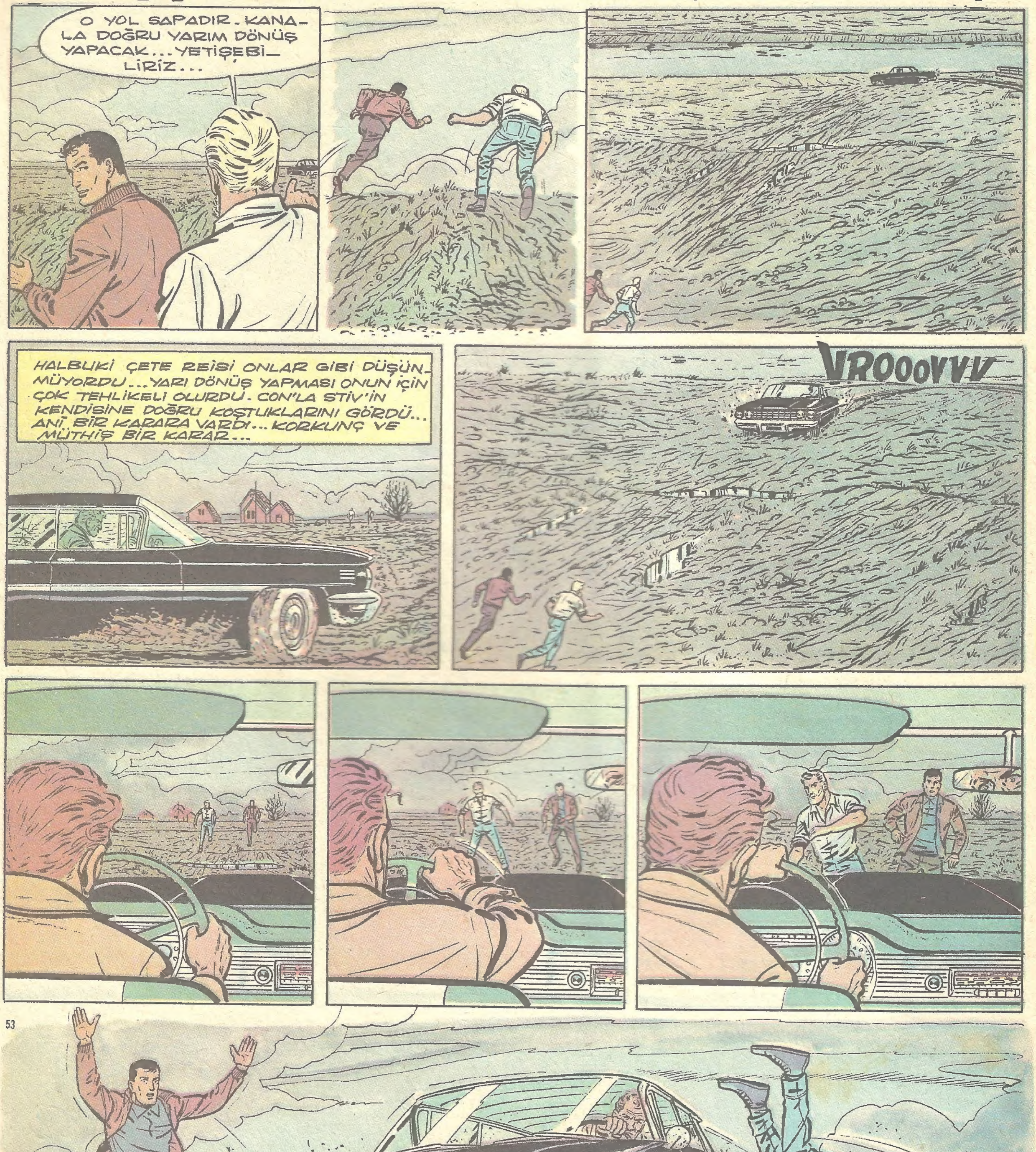

53

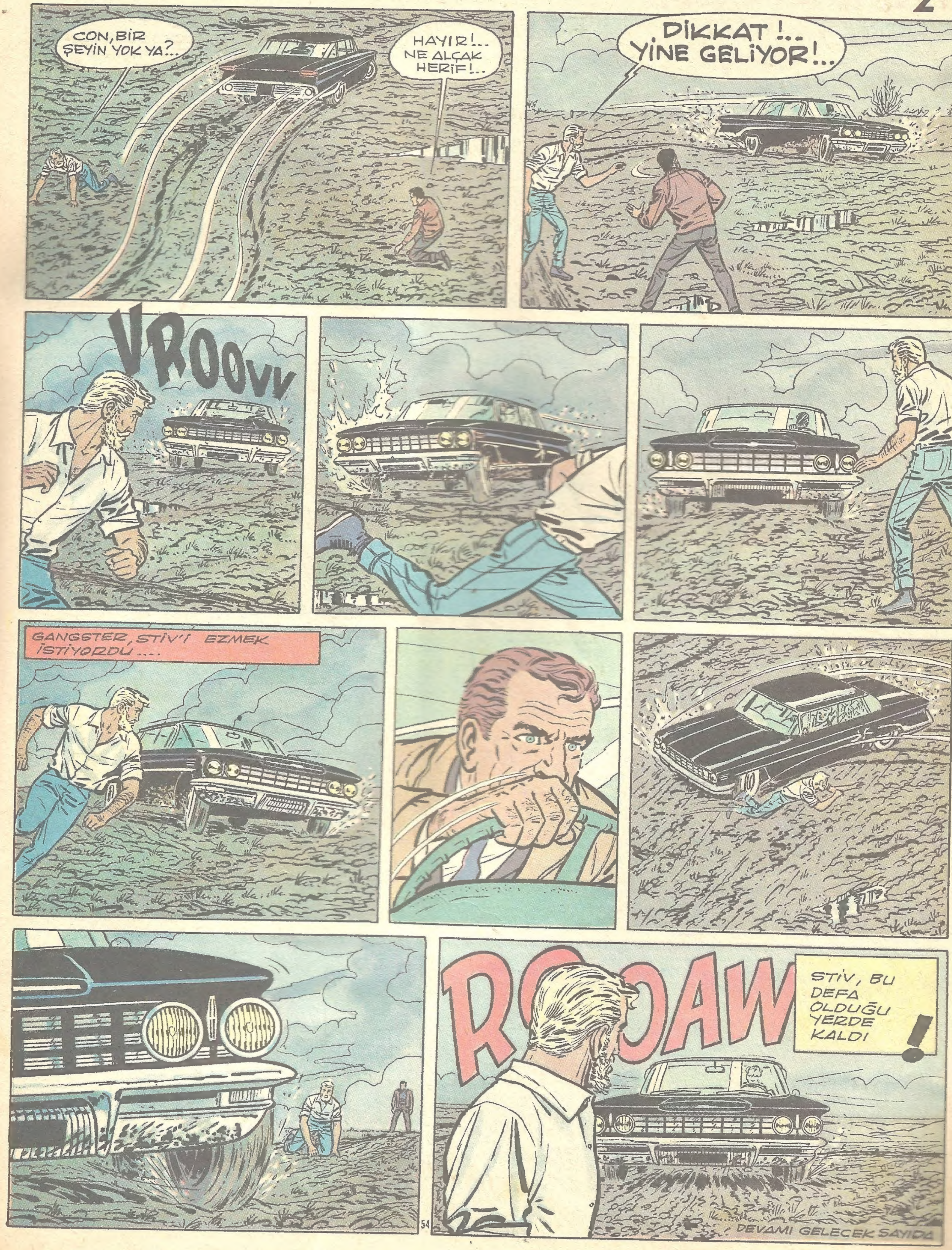
CON, BİR ŞEYİN YOK YA?..
HAYIR!.. NE ALÇAK HERİF!..
DİKKAT!.. YİNE GELİYOR!..
VROOVV
GANGSTER, STİV'İ EZMEK İSTİYORDU....
ROOAW
STİV, BU DEFA OLDUĞU YERDE KALDI
DEVAMI GELECEK SAYIDA

Acar Cek'in Maceraları

Soyguncuların peşinde bulunduğu sırada Ferguson'la tanışan Acar Cek, ondan şüphelenmiye başlamıştır, Bu arada Mark adındaki bir köpek de Küçük Bil'le birlikte Acar Cek'in yardımcısıdırlar.

BIR ŞEY BAŞARABILECEK MI DERSINIZ ?..
UMUYORUM...
BIR BOĞUŞMA YA DA BIR SILAH SESI DUYARSAK BU DELIKTEN ÇIKALIM DIŞARIYA...
MARK, İÇGÜDÜSEL BIR HAREKETLE FERGUSON'UN DURUMUNU KOLLAMIŞ VE...
KÖPEK GECIKTI...
BIRAZ SABIRLI OLALIM...
PANG
AAAAH!
TABANCA PATLADI...YÜRÜYÜN!
DEVAMI GELECEK SAYIDA

PİLOTUN SIRRI

Yeni tip bir uçak üzerinde çalışan Dan Kuper'in babası uçak mühendisi ve bilgin Kuper'in bir infilâk sonunda öldüğüne inanılmaktadır. Dan, bu işte bir sabotaj olduğundan şüphelenmiştir. Cesur havacı gerçeği ortaya çıkarmıya karar verir.

1

FAKAT O SIRADA...
GRRAAVV!
DAN!
İYİ SALDIRDIN SIRTLAN, HAYATIMI KURTARDIN... ÇABUK UÇAĞA GEL...
İzci'DE GEREKLİ YAKIT VAR... ONU KAÇIRABİLİRİM...
HEPSİNİ YERE SERDİ...
ŞİMDİ DE YENİ UÇAĞA BİNİYOR...
BAKIN... HAVALANIYOR İŞTE...
GERÇEKTEN DE DAN, UÇAĞA ATLAMIŞ, TEPKİ TERTİBATINI ÇALIŞTIRIP DİKİNE HAVALANIYORDU...
OLDU... HAVALANDIM... ŞİMDİ ONLARA DUMAN VE ALEV VEREYİM...
HAYRET... HAVALANDI BİLE...
BİR HAVACI, BİR DENEME PİLOTU OLMALI... BU İŞLERİ İYİ BİLİYOR...
VAKİT KAYBETMEYELİM, ATEŞ EDİP PARÇALAYALIM...
ATEŞ.
RANG
VE BİR MERMİ İzci'YE İSABET ETTİ...
DANG
ÇOK FENA!.. ATEŞ EDİYORLAR... MAKSATLARI BİNDİĞİM UÇAĞI PARÇALAMAK... BAŞINI YUKARIYA KALDIRMA SIRTLAN!
TAK-TAK-TAK-TAK...
TAM GAZ... TAM GAZ... YOKSA...
FAKAT O ANDA...
TAK-TAK-TAK-TAK
AMAN ALLAHIM!..UÇAK TUTUŞTU... YÜKSELMEK İMKÂNSIZ... FELÂKET!..
DEVAMI GELECEK SAYIDA

Holivutta bir deneme filminde Teksas Çocuğu rolüne çıkmıya hazırlanan Tedi'ye, gizli eller tuzak kurarak onu başarısızlığa uğratma çabasındadırlar... Tedi, sessiz film devrinin şöhretlerinden ve yeri deli sayılan eski bir artistle de tanışmıştır.

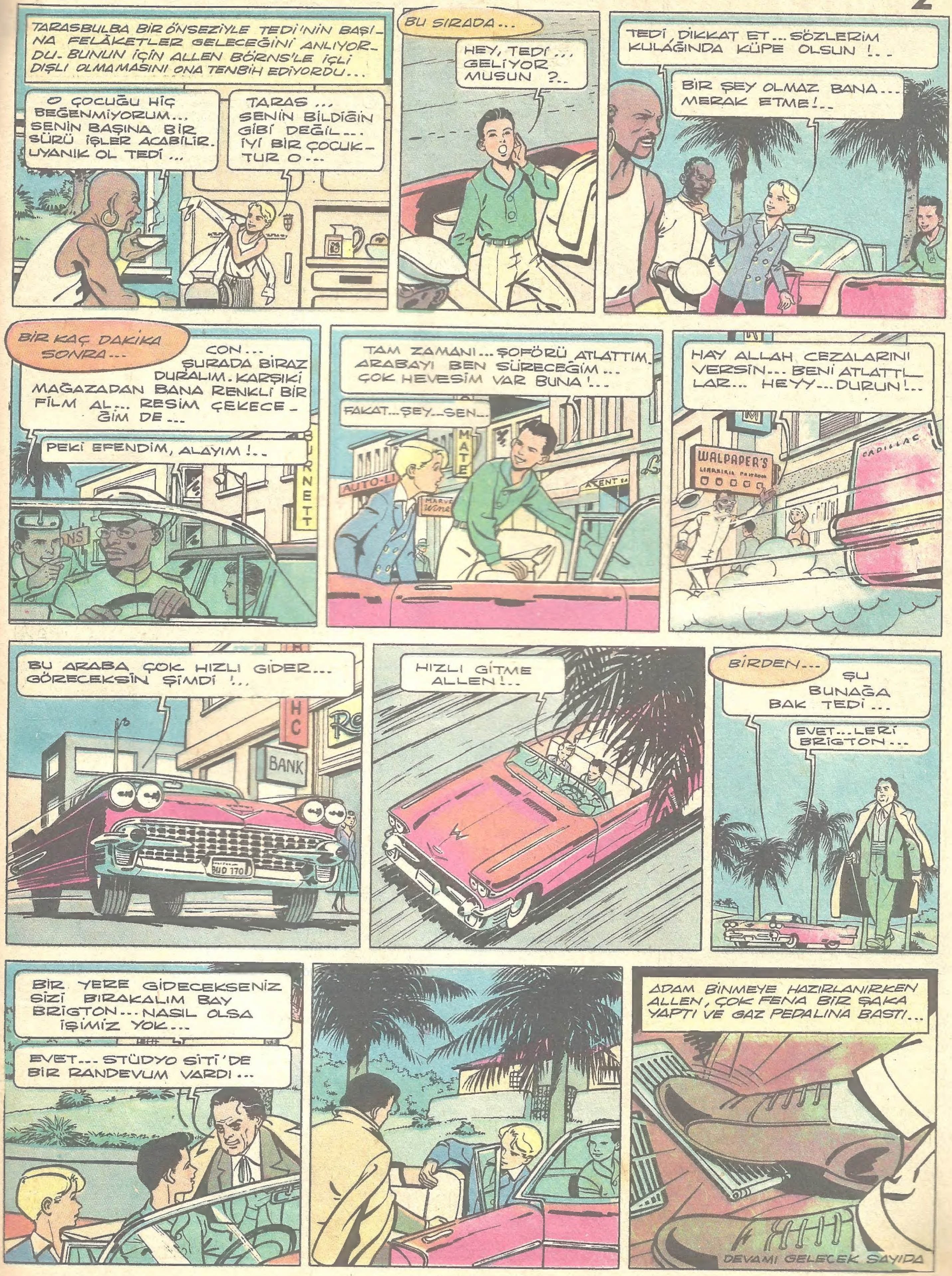
TARASBULBA BİR ÖNSEZİYLE TEDİ'NİN BAŞINA FELÂKETLER GELECEĞİNİ ANLIYORDU. BUNUN İÇİN ALLEN BÖRNS'LE İÇLİ DIŞLI OLMAMASINI ONA TENBİH EDİYORDU...
O ÇOCUĞU HİÇ BEĞENMİYORUM... SENİN BAŞINA BİR SÜRÜ İŞLER AÇABİLİR. UYANIK OL TEDİ...
TARAS... SENİN BİLDİĞİN GİBİ BİR DEĞİL... İYİ BİR ÇOCUKTUR O...
BU SIRADA...
HEY, TEDİ... GELİYOR MUSUN ?..
TEDİ, DİKKAT ET... SÖZLERİM KULAĞINDA KÜPE OLSUN !..
BİR ŞEY OLMAZ BANA... MERAK ETME !..
BİR KAÇ DAKİKA SONRA...
CON... ŞURADA BİRAZ DURALIM. KARŞIKİ MAĞAZADAN BANA RENKLİ BİR FİLM AL... RESİM ÇEKECEĞİM DE...
PEKİ EFENDİM, ALAYIM !..
TAM ZAMANI... ŞOFÖRÜ ATLATTIM. ARABAYI BEN SÜRECEĞİM... ÇOK HEVESİM VAR BUNA !..
FAKAT... ŞEY... SEN...
HAY ALLAH CEZALARINI VERSİN... BENİ ATLATTILAR... HEYY... DURUN !..
WALPAPER'S
CADILLAC
BU ARABA ÇOK HIZLI GİDER... GÖRECEKSİN ŞİMDİ !..
BANK
HIZLI GİTME ALLEN !..
BİRDEN...
ŞU BUNAĞA BAK TEDİ...
EVET... LERİ BRİGTON...
BİR YERE GİDECEKSENİZ SİZİ BIRAKALIM BAY BRİGTON... NASIL OLSA İŞİMİZ YOK...
EVET... STÜDYO SİTİ'DE BİR RANDEVUM VARDI...
ADAM BİNMEYE HAZIRLANIRKEN ALLEN, ÇOK FENA BİR ŞAKA YAPTI VE GAZ PEDALINA BASTI...
DEVAMI GELECEK SAYIDA

ALTIN KALPLİ NİL

Babasıyla birlikte çıktıkları bir tatil gezisinde bindikleri otomobili bir yabanöküzü devirmiş, Nil'in babası yaralanmıştır. Onların, yardımına koşmuş olan genç bir adam Nil'i son derece ilgilendirmektedir.

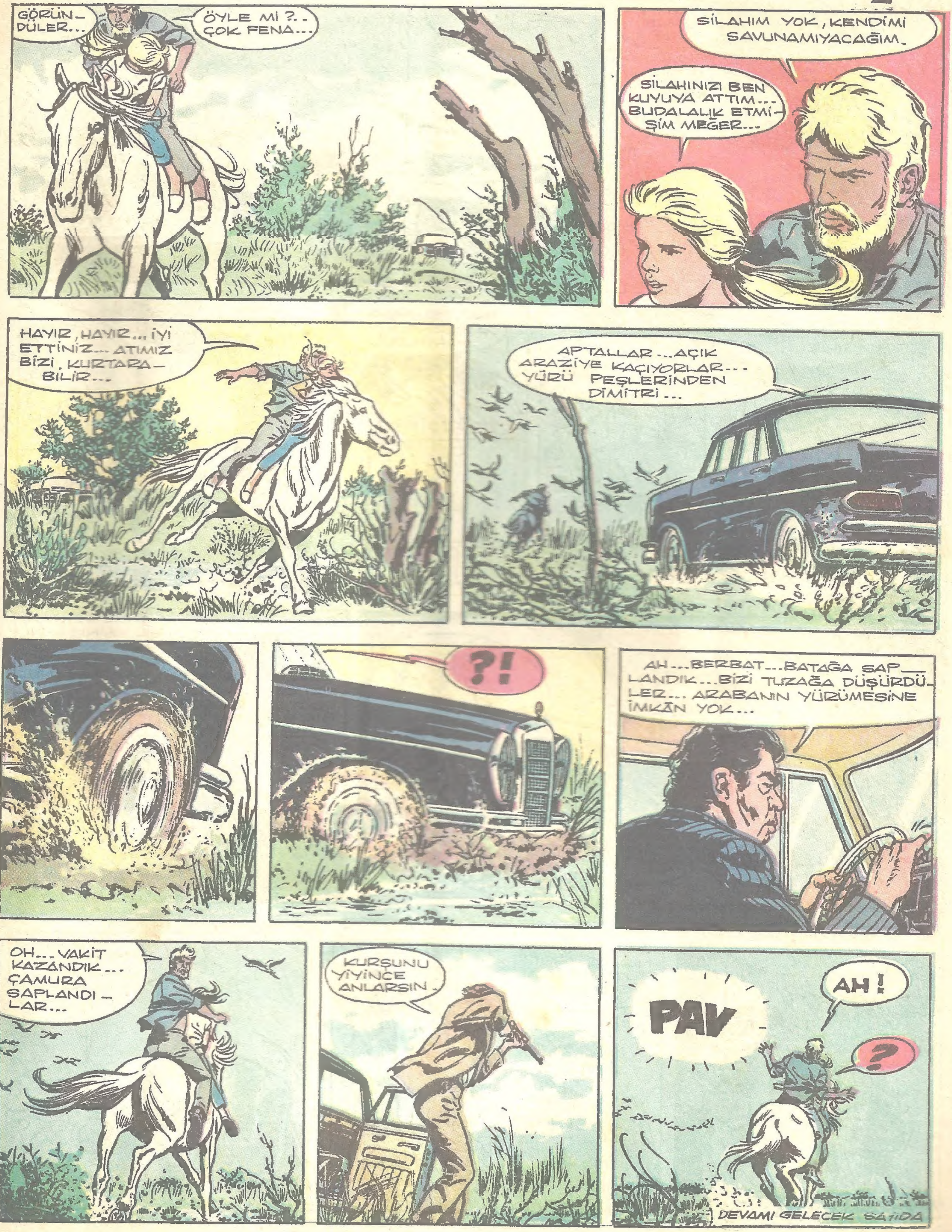
GÖRÜN-DÜLER...
ÖYLE Mİ ?.. ÇOK FENA...
SİLAHIM YOK, KENDİMİ SAVUNAMIYACAĞIM.
SİLAHINIZI BEN KUYUYA ATTIM... BUDALALIK ETMİ-ŞİM MEĞER...
HAYIR, HAYIR... İYİ ETTİNİZ... ATIMIZ BİZİ KURTARA-BİLİR...
APTALLAR... AÇIK ARAZİYE KAÇIYORLAR... YÜRÜ PEŞLERİNDEN DİMİTRİ...
?!
AH... BERBAT... BATAĞA SAP-LANDIK... BİZİ TUZAĞA DÜŞÜRDÜ-LER... ARABANIN YÜRÜMESİNE İMKÂN YOK...
OH... VAKİT KAZANDIK... ÇAMURA SAPLANDI-LAR...
KURŞUNU YİYİNCE ANLARSIN.
PAV
AH !
?
DEVAMI GELECEK SAYIDA

HIZLI İLE GOŞOLAR

Taksiyle beraber Hızlı'yı da kiralıyon Arjantinli çiftlik sahibi Cülyo Ramirez, Hayvan yetiştirme sergisine Peligrozo adındaki cins boğasını gönderecek hem ödül alacak, boğası da ımpiyon ilân edilecektir. Fakat Cülyonun düşmanları Peligrozo'ya gözdikmişlerdi-

İDARE: Ankara cad. Cemal Nadir sok. No: 7 İstanbul BASILDIĞI YER: Web Ofset İleri Matbaacılık A.Ş. SAHİBİ: Erol Simavi YAZI İş. Md. Arslan Baran ABONE: Senelik 24, 6 Aylık 12, 3 Aylık 6 liradır.